LA BAULE *131 avenue Charles de Gaulle*
GUÉRANDE *5 rue de la Juiverie*
PORNICHET *2 avenue de la République*

Marchés de La Baule, Le Pouliguen, Le Croisic, Mesquer, Piriac-sur-Mer

www.lefondantbaulois.com

Vous devriez à coup sûr cocher la liste de vos envies à la boutique de l'Office de Tourisme de **Saint-Lyphard et Kerhinet**
Poursuivez vos emplettes sur la boutique en ligne juste ici ➔

www.labaule-guerande.com

Cartographie : Sources : Les Contributeurs d'OpenStreetMap / CNP Atlantique -février 2021 - Couverture : © Alexandre Lamoureux. Publicités boutique OT | BPR : © Alice Viaud. Conception / Réalisation : OTI La Baule - Presqu'île de Guérande. Impression : Imprimerie Vincent 22 avenue Thérèse Vosin 27000 Evreux. PEFC 10-31-1087

PLAN DE SAINT-LYPHARD

SAINT-LYPHARD MAP / STADTPLAN VON SAINT-LYPHARD

LÉGENDE / KEY / ZEICHENERKLÄRUNG

- **Office de tourisme** – Tourist office / Tourismusbüro
- **Tri sélectif** – Recycling bin / Mülltrennung
- **WC Public** – Public rest rooms / öffentliche Toiletten
- **Wifi gratuit** – Free wifi / Gratis wifi
- **Art & artisanat** – Arts & crafts / Kunst und Kunsthandwerk
- **Musée** – Museum / Museum
- **Village de chaumières** – Picturesque village / Touristisches Dorf
- **Marché** – Market / Marktplatz
- **Marché saisonnier** – Seasonal market / Sommer Marktplatz
- **Produits locaux** – Local produce / lokalen Erzeugnisse
- **Aire de jeux** – Play ground / Kinderspielplatz
- **Aire de pique-nique** – Picnic area / Picknickplatz
- **Lieu de baignade** – Swimming area / Badeplatz
- **Itinéraire cyclable** – Cycling route / Radweg
- **Randonnées pédestres** – Local hiking trails / Spazier- und Wanderwegen
- **Grande Randonnée** GR® Long hiking trail / Fernwanderwegenetz
- **Tour de Brière** – Brière marsh long hiking trail / Sumpf von Brière Fernwanderwegenetz
- **Point de vue** – Vantage point / Aussicht
- **Promenade en calèche** – Horse-drawn carriage ride / Kutschfahrt
- **Promenade en chaland** – Brière marsh boat tour / Sumpf von Brière: Bootsausflug
- **Arrêt de bus** – Bus stop / Bushaltestelle
- **Parking vélo** – Bike park / Fahrradabstellplatz
- **Location de vélos** – Bike rental / Fahrradverleih
- **Aire de service camping-car** – Motorhome service area / Servicebereich für Wohnmobile
- **Parking camping-car** – Motorhome park / Reisemobil-Stellplatz
- **Parking voiture** – Car park / Parkplatz
- **Borne charge voiture électrique** – Electric cars charging station / Schnelladestation für Elektrofahrzeuge
- **Parking autocar** – Coach park / Busparkplatz

VISITER, MANGER & DORMIR
VISITING, EATING & SLEEPING / ESUCHEN, ESSEN & SCHLAFEN

VISITES
VISITS / TOURISTISCHE BESUCHE

1. Clocher de Saint-Lyphard C9
2. Village de Kerhinet H5

RESTAURANTS
RESTAURANTS / GASTSTÄTTE

1. Auberge de Bréca I8
2. Gaëlic's Pub C9

CHAMBRES D'HÔTES
BED & BREAKFAST / GÄSTEZIMMER

1. La Roselière E9
2. Au Jardin Fleuri D8
3. Escapade en Brière H4
4. Les chambres de Ker Holen C8
5. La Bélisiane E9
6. Les Nymphéas H6
7. Passez Simple F6
8. Le Pavillon de la Brière C9

LOCATIONS DE VACANCES
HOLIDAY RENTALS / FERIENWOHNUNGEN

1. Gîte de La Chaumière G6
2. Green Cottage D9
3. Chaumière Secret des Roseaux I8

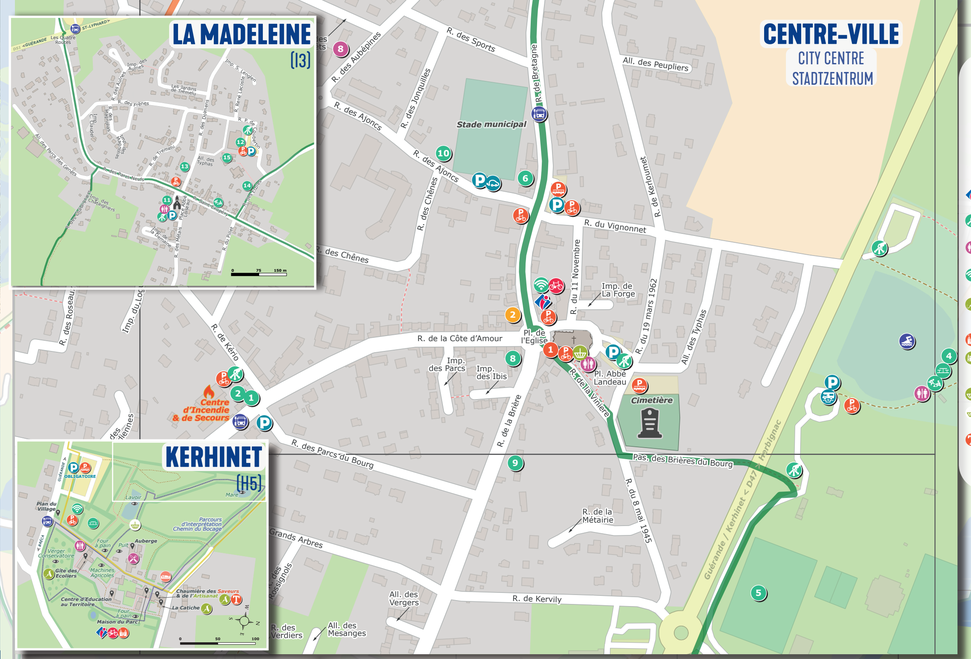

INDEX DES RUES & LIEUX-DITS
STREETS & LOCAL PROPERTIES INDEX
STRASSENVERZEICHNIS UND ORTSVERZEICHNIS

11 novembre (R. du) C9
19 mars 1962 (R. du) C9
8 mai 1945 (R. du) D9
Acacias (R. des) D8,E8
Aigrettes (All. des) D9
Ajoncs (R. des) C9
Armour (R. de la Côte d') C9
Antier (R. du Parc) J2-J3
Arbres (R. des Grands) D9
Aubépines (R. des) C9
Aulnes (Imp. des) I3
Aulnes (R. des) I3
Aiycettes (All. des) D9
Balais (les Pres) J1
Baste (All. du) D8
Belle (le Champ) E5,6
Bombardant (la Butte de) E9,10
Bouillants (les Parcs) H7
Bouleaux (R. des) D8
Bourg (Brières du) C9,D9
Bourg (Passage des Brières du) D9
Bourg (R. des Parcs du) C9,D9
Bréca H7,8; I7,8
Bretagne (R. de) B9,C9
Brière (Lot. l' Oree de la) I6
Brière (R. de la) C9,D9
Broussely H6
Brunet (le) H6,7
Butte (la) E9,10; F10
Cadiet (la Croix) E6
Cadio F7;G7,8
Calvaire (le) D8
Calvaire (R. du) D8
Chemins (les Quatre) G6
Chaland (Imp. du) C8
Chapelle (la) B9,10
Chênes (R. des) C7
Claudel (Imp. Camille) I3
Cochette (la) I2
Cohars (la Noe) F9
Coubertin (R. Pierre de) I3
Crelin (le) D8
Crery (R. du) D9
Crugo (le) I6
Crupien (le) H6
Cruttier (le) I6,I6
Dolmens (R. des) H3,I3
Ecoles (Rd des) C9
Eglantines (All. des) D9
Eglise (Pl. de l') C9
Etang (R. de l') D9
Fauvettes (All. des) D9
Fauzard (R. du) C9
Fendue (la Pierre) E10
Fontaine (R. de la Bonne) C9,10
Forge (Imp. de la) D9
Fosses (R. des Grots) C8,9
Frênes (R. des) I3
Fresches-Marais (R. des) C9
Genets (All. des Parcs des) D9
Genets (R. des Parcs des) D9
Genvaud (R. de la Croix) I3
Gosquet (R. du) C8,D8
Gourdiennes (All. des) C8,D8
Gradière (la) B9,10
Gratteselle (R. de l'Ile de) I5,6
Gravas (le) I5,6
Guérandaise (la) H6,I6
Hêtre (R. de la) H1,J1
Ibis (Imp. des) I2
Ile (la Petite) H5
Ile (la Petite) C9
Jonquilles (R. des) C8
Kerado D6,E6
Keralio F6
Kerampion H4,5
Kerbourg I7,8
Kerbriant G3,4
Kercadet H3,4
Kerdanetre G6,7
Kerdoguet H6
Kergoant (Ile de) H6
Kergonan (R. de) E6
Kerhas F7;G7,8
Kerhinet D8
Kerhinet (Ile de la Croix de) D8
Kerhouguet G6
Kerio (Lot. de) C8
Kerio (R. de) C8,9
Kerjano (R. de) D8
Kerlo C8,9
Kerloumet (R. de) C9
Kermouraud I2
Kernas F9
Kerolivier I3
Kerroux H4,5
Kertrait H5
Kervarec E5
Kervernet H4,5
Kervinche I6,I6
Kervy H5
Kescoul (Rte. de) C9
Lacoste (R. Rene) I3
Laine (le) D9
Landeau (Pl. Abbé) E10
Landes (All. du Parc des) C9
Landes (les) C9
Langlen (Imp. Suzanne) C8,9
Logui (Imp. du) I3
Longue (la Croix) E6,7; F7
Longue (Lot. de la Croix) I3
Magnolias (Imp. des) C9
Magnolias (R. des) I3
Maisonneuve (la) F6,7; G6,7
Marais (Imp. du) C8
Marolais (les) E6
Masse (la) H4
Maurois (Ch. du) G7
Menho (Ile du) H5,6
Mésanges (Allee des) D9
Métairie (R. de la) D9
Métais I3
Mézérac C6,D5
Mouchoir (le) C8
Moulin (R. de l' Ile du) C8,D8
Neufs (R. des Parcs) I3
Nézyl (le) G7,8
Nicol (les Parcs) D6
Nozay (le Bois) G6,7
Orange (le Clos d') E9
Orange (Rte. du Clos d') D9;E9,10
Os (le Pont d') D8,E7,8
Parcs (Imp. des) C9
Parmois (la Noe) H6
Pélo (R. du) D9
Pénelo (le) H6;I6
Pen-Frost (Imp.) C8
Peupliers (All. des) C9
Pingrin (R. du) C8,D8
Pins (R. des) D8
Rohain (le) H6
Roseaux (R. des) C8,9
Rossignols (R. des) D9
Sahelos (Imp. des) D9
Sahelos (R. des) D9
Sports (R. des) C9
Taille (R. de la) C9
Tamaris (Ch. des) J6
Trecrelin E8
Tremelu (les Jardins de) I3
Tremelu (R. de) I3
Treneigat I2,J2,I3
Typhas (All. des) C9
Vallée (R. de la) D9
Verdiers (R. des) D9
Vergers (All. des) D9
Vignonnet (R. du) C9
Viniere (R. de la) C9;D9
C/E10

INFOS PRATIQUES
PRACTICAL INFORMATION
PRAKTISCHE INFORMATIONEN

Office de tourisme St-Lyphard *Tél. : 02 40 24 34 44* *saint-lyphard@labaule-guerande.com* *www.labaule-guerande.com*	Place de l'Eglise	C9
Office de tourisme de Brière - Maison du Parc - *Tél. : 02 40 24 34 44* *briere@labaule-guerande.com* *www.labaule-guerande.com*	Village de Kerhinet	H5
1 Mairie - Hôtel de Ville *Lun. : 9h-12h / 14h-18h* *Mar., Mer., Jeu., Ven. : 9h-12h / 14h-17h* *1er Sam. du mois : 10h-12h (État civ.)* *Tél. : 02 40 91 41 08* *communication@marie-saint-lyphard.fr* *www.marie-saintlyphard.fr*	1 Rue de Kerio	C9
2 Police Municipale *Tél. : 02 28 54 90 33 - 07 86 55 35 45* *police.municipale@marie-saint-lyphard.fr*	1 Rue de Kerio	C9
3 Zone artisanale	Le Grand Crélin	D8
4 Zone de Loisirs	Brières du Bourg	C10
5 Complexe Sportif De La Vinière	La Vinière	D9
6 Espace culturel Sainte-Anne	2 Rue des Ajoncs	C9
7 Salle Polyvalente Espace des Coulines	La Vinière	D9
8 La Poste *Lun. - Ven. : 9h30-12h / 14h-16h30* *Sam. : 9h30-12h*	2 Rue de la Brière	C9
9 Maison Félix	Rue de la Brière	C9
10 Terrain multisports	9 rue de Bretagne	C9
11 Mairie Annexe La Madeleine	Place de l'Abbé Loiseau La Madeleine	I3
12 Salle des Sports de la Madeleine	Rue Pierre de Coubertin La Madeleine	I3
13 École Saint Joseph	7 Rue des Dolmens La Madeleine	I3
14 École Maternelle Publique	7 Rue des Ecoles La Madeleine	I3
15 École Jean de la Fontaine	1 Rue Pierre de Coubertin La Madeleine	I3
16 Stade de La Madeleine	77 Rue des Métais La Madeleine	J3

NUMÉROS D'URGENCE — *EMERGENCY / NOTFALL*

- **Urgences médicales** ☎ : 15
  15-SMS / TEXT ☎ : 114
  Medical emergencies / medizinischer Notfall
- **Police secours** ☎ : 17
  Police emergency / Polizeinotruf
- **Pompiers** ☎ : 18
  Firemen / Feuerwehrleute
- **Pharmacies de garde** ☎ : 32 37
  On-duty pharmacy / Notfallapotheke
- **SOS Médecin 24h/24** ☎ : 08 26 46 44 44
  SOS Doctor 24/7 / SOS Arzt 24/7
- **Urgences Générales 24h/24** - **St-Nazaire** ☎ : 02 72 27 80 00
  St-Nazaire Emergency department 24/7
  Notfallstation von St-Nazaire 24/7
  Cité Sanitaire - Bd Général Charpak
- **Défibrillateur** *Defibrillator* : Complexe sportif 5, Salle Ste-Anne 6, Mairie 7, Kerhinet (H5), Espace des Coulines 7.

FFRandonnée Loire-Atlantique
Retrouvez tous les GR®, GRP® et PR® sur le site MonGR.fr. GR®, GRP® et PR® sont des marques déposées par la FFRandonnée, elles désignent les itinéraires identifiés sous le nom de « GR® », « GRP® » et « PR® », balisés de marques blanc-rouge et jaune-rouge. Ces itinéraires sont des créations de la FFRandonnée. Leur reproduction non autorisée, ainsi que des marques GR®, GRP® et PR®, constituent une contrefaçon passible de poursuites.

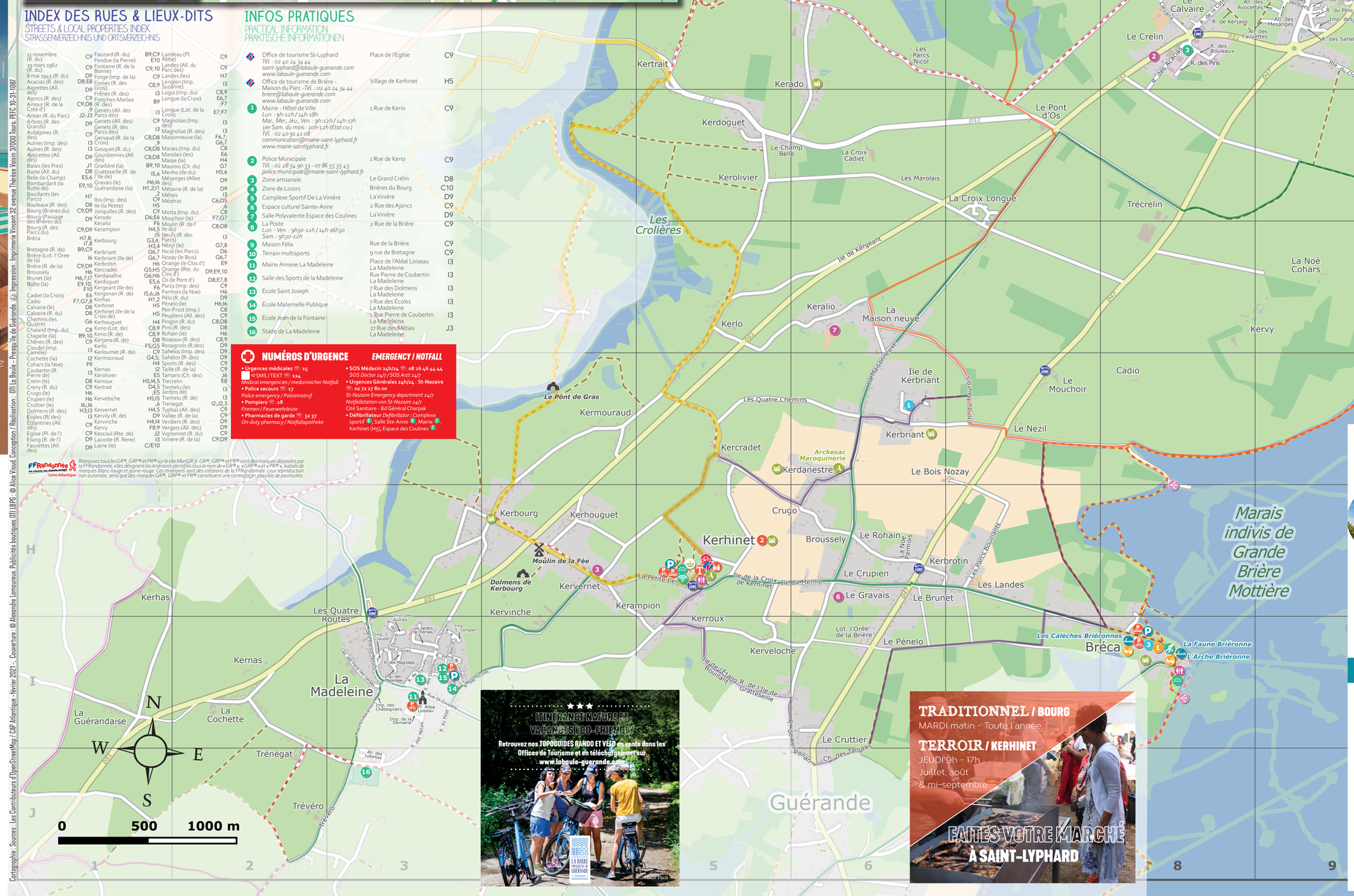

Une balade en ***chaland***, en ***calèche***, ou les deux pour découvrir La Brière et ses chaumières ?
Et sinon, pourquoi pas une ***balade à vélo*** ?
Une multitude d'autres billetteries disponibles : Concerts, spectacles, traversées maritimes, visites, parcs à thèmes...
Infos et tarifs réduits* à l'Office de Tourisme de Saint-Lyphard et Kerhinet, ou au 02 40 24 34 44.

Réservez ici

*sur certaines billetteries - Dans la limite des places disponibles ©A.Lamoureux
L'œil de Paco - Océarium - Navix - Presqu'île Bowling

www.labaule-guerande.com

Faites une halte et partez en visite à la découverte de Kerhinet, célèbre village de chaumières.

Visites de 30min à 1h30.
Réservez votre visite sur notre site internet - ou 02 40 24 34 44 ou dans votre Office de Tourisme

Réservez ici